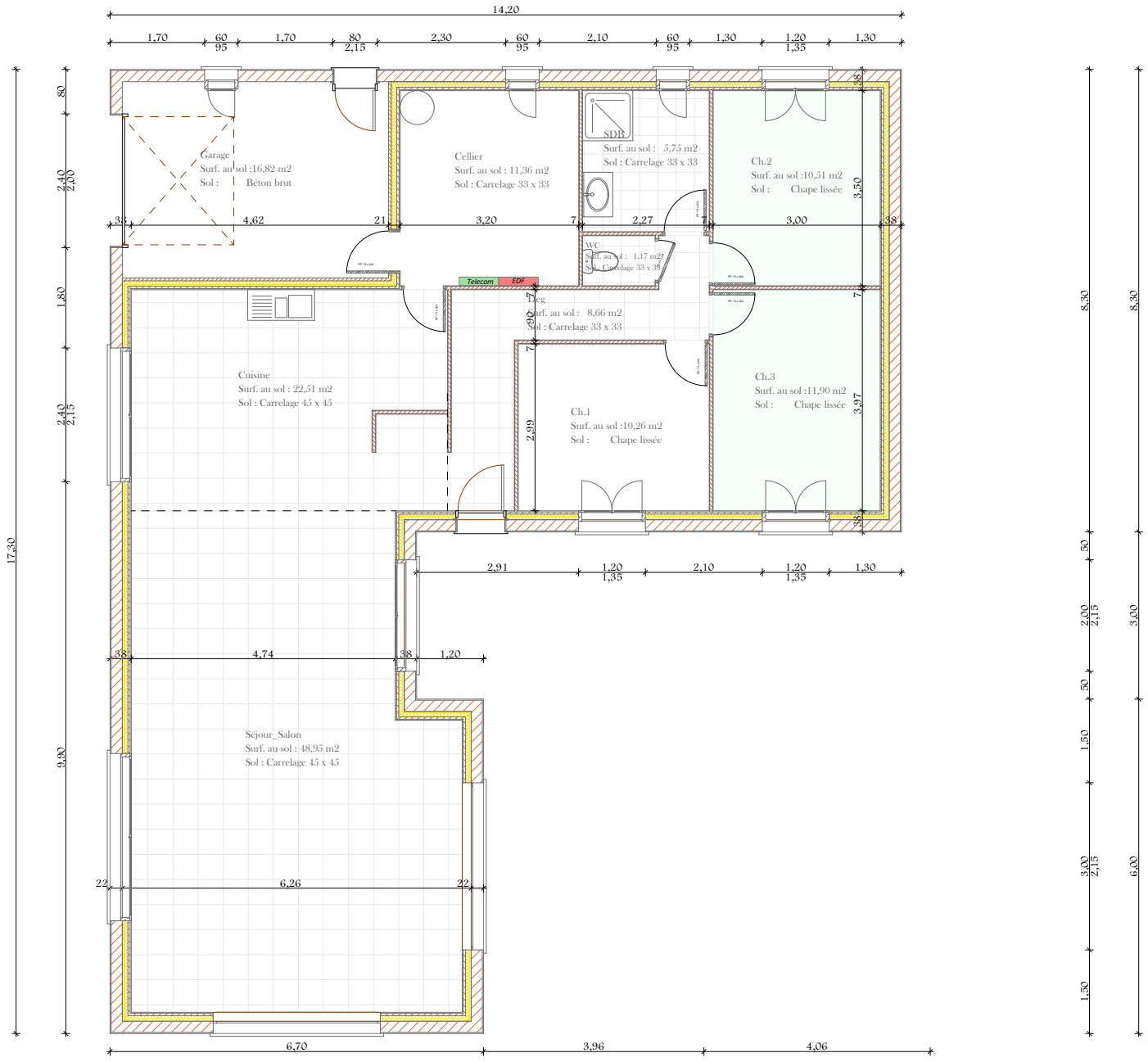

Bureau d'étude spécialisé en Maisons 33 Rue de Bellevue _ 41150 Chaumont sur Loire Tel: 09.50.98.31.73 _Email: ctl@maisons-ctl.com.fr	Maître d'ouvrage: Modèle Coulange	Date : mardi 22 décembre 2020	Echelle : 1:111,11